

ESCUDO DEL ESTADO DE
SAN LUIS POTOSÍ

PRESTIGIOS NACIONALES

TENNIS
SUPER-FARO
NO HAY MEJOR

LINEA
Biarritz
El Tapate Amable

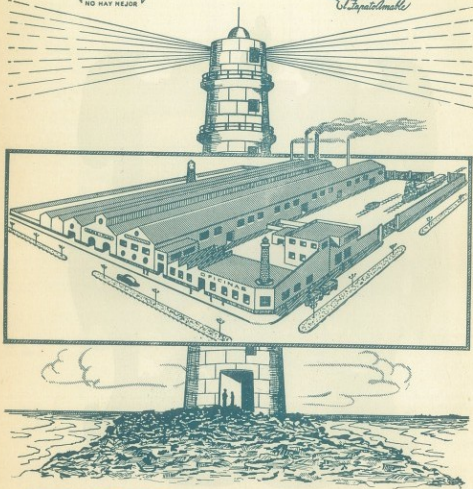

CIA. HULERA 'EL FARO' S. A.

OBRERO MUNDIAL 727 • MEXICO, D. F.

San Luis Potosí, la Capital del Estado, 20,000 habitantes y es una bonita Ciudad, que cuenta con hermosos edificios coloniales como el Palacio de Gobierno, el Real Teatro de la Paz, el Instituto y los Templos de San Agustín, San Francisco, El Carmen y el Seminario de Nuestra Señora de Guadalupe. En esta Ciudad que está al término de una hermosa Troncal, dice en sus el País de la India, don Miguel Hidalgo y Costilla. Además de que es un centro industrial y comercial de gran importancia.

Atlixpala.—Con 14,700 habitantes. Ciudad con 14,000 habitantes. Santa María del Río, famosa por sus tejidos, con 11,500 habitantes. Río Verde y Charcas, con 9,000 habitantes. Cardenas, con 7,000 habitantes. La Paz, con 7,000 habitantes. Ciudad del Hércules.

ANTECEDENTES.—Chichimecas, huastecas y huachichiles, poblaban la región antes de la Conquista. Durante muchos años, tal vez más de cuarenta, los hombres blancos y barbados emplearon sus tizonas y sus arcabuces tratando de vencer a las tribus indígenas, pero éstas sólo se avinieron al convencimiento y dulce trato de los misioneros, que no usaban otras armas que la Cruz de Cristo y no lanzaban otro fuego que el de las plegarias.

En 1576, en el Valle de Mixquitic, Luis de Leija, fundó una ciudad a la que bautizó con el nombre de San Luis, en honor de su santo patrono; en 1583 el lego franciscano Fray Diego de la Magdalena fundó la primera congregación de indios huachichiles y chichimecas, en el paraje donde actualmente está situada la Iglesia de la Compañía de Jesús; el 4 de marzo de 1592 don Miguel Caldera, Capitán y Justicia Mayor de las Fronteras Chichimecas, inició la fundación de San Luis Minas de Potosí, que civilmente quedó fundada el 3 de noviembre del mismo año, en que tomó posesión del cargo de Primer Alcalde Mayor don Juan de Oñate, que con Caldera preparó un plano de la ciudad, con trazado de calles, adjudicación de solares y organización del Gobierno. Hay que agregar que lo de Potosí le vino a la ciudad por el Cerro de San Pedro; cuya riqueza minera era comparado con el Potosí de Bolivia.

San Luis Potosí

Atlixpala.—Con 14,700 habitantes. Ciudad con 14,000 habitantes. Santa María del Río, famosa por sus tejidos, con 11,500 habitantes. Río Verde y Charcas, con 9,000 habitantes. Cardenas, con 7,000 habitantes. La Paz, con 7,000 habitantes. Ciudad del Hércules.

Ciudad española, San Luis se desarrolló al ritmo de los años, pero su riqueza minera se agotó un poco.

LIMITES.—Al N., con Nuevo León y Tamaulipas; al E., con Veracruz, al S., con Hidalgo, Querétaro y Guanajuato; y al O., con Zacatecas.

EXTENSION.—63,241 kilómetros cuadrados.

POBLACION.—691,000 habitantes.

ASPECTO FISICO

Muy accidentada, presenta muy variados aspectos en su fisiografía.

Orografía.—Grandes planicies en el Valle del Salado. La Sierra de Catorce, la Sierra de Tunal, la Sierra del Caracol, la Sierra Sabino, la Sierra de Charcas, la Sierra del Venado, la Sierra de Guadalcázar, la Sierra de Alagüises y la Sierra de San Luis.

Hidrografía.—Todos los principales ríos del Estado pertenecen a la cuenca del Pánuco: el Moctezuma, el Tamuín, el Tapaón, el Bagres o Santa María, el Verde y el Valles.

Clima.—El Valle del Salado es muy seco y árido. Frio y templado. Cálido en el Sureste.

Agricultura.—Caña, azúcar, frijol, maíz, café, trigo, camote, papa, arroz, frutas y hortalizas. Maguey, nopal y guayule. Hay también algunos bosques. Es famosa la tuna cardona. En agricultura la Huasteca Potosina es lo más importante del Estado. La Ganadería lo es en toda la entidad.

Minería.—Oro en Matehuala y San Pedro; plata en Hilados, Matehuala, San Pedro y Charcas; mercurio en Cedral, Venado y San Luis Potosí; manganeso en Santo Domingo y antimonio en Taponal. Las plantas metalúrgicas están en Catorce, Matehuala, San Pedro y San Luis. En Ebanó hay ricos yacimientos petrolíferos.

Industria.—Además de la minería cuenta con fábricas de Hilados y Tejidos de algodón, lana y lino; torcidos y tejidos de lechuguilla, yute, palma y cáñamo; ingenios azucareros, alcoholes y cerveza. Muy de la región es el queso de tuna, el vino de tuna, y también harinas, pastas, etc., muebles, loza, vidrio, curtiduría, fundiciones, etc.

VIAS DE COMUNICACION

Ferrocarriles.—La Línea que va de México a Laredo; la de Aguascalientes, San Luis y Tampico; El ramal de Venegas a Matehuala; el ramal de San Bartolo a Río Verde, el de Guerro al Mante y Estación Calles.

Carreteras.—La de México a Nuevo Laredo, que pasa por Tamazunchale y Valles; la de San Luis a Antiguo Morelos, que toca Huizache y Ciudad del Maíz y la de Valles a Tampico; la de Huizache a Matehuala, Vanegas y Salado.

Capital y Poblaciones Principales

San Luis Potosí, la Capital, tiene 90,000 habitantes y es una bonita Ciudad, que cuenta con hermosos edificios coloniales como el Palacio de Gobierno, el gran Teatro de la Paz, el Instituto y los Templos de San Agustín, San Francisco, El Carmen y el Santuario de Nuestra Señora de Guadalupe. En este Templo que está al término de una hermosa calzada, dijo su cántima el Padre de la Independencia de México, don Miguel Hidalgo y Costilla. Además de que es un centro industrial y comercial de gran importancia.

Matehuala.—Con 16,500 habitantes; Cárdenas, con 14,000 habitantes; Santa María del Río, famosa por sus rebozos, con 11,500 habitantes; Río Verde y Charcas, con 9,000 habitantes; Cerritos, con 7,000 habitantes; La Paz, con 7,000 habitantes; Ciudad del Maíz, con 6,000 habitantes; Salinas y Ciudad Valles con 5,000 habitantes y Catorce, Cedral, Mocetzuma, Fernández y Tancabuitz, con menos de 4,000 habitantes cada una.

Destacados patriotas, pero sobre todo grandes artistas ha dado el Estado de San Luis Potosí. El principal de ellos, Manuel José Othón, está catalogado como uno de los grandes poetas de América y de los máximos de México. Su "Idilio Salvaie", está considerado como una obra maestra de la poesía, y en general todo el producto de su número, si no muy extenso es de primerísima calidad.

Actualmente goza de prestigio universal don Julián Carrillo, músico y compositor, creador de la Teoría de "El Sonido Trece", que también es hijo del Estado.

Fábrica de Ropa "LA UNION" PEREZ Y CIA.

Esq. Morelos e Insurgentes

SAN LUIS POTOSI,

S. L. P., MEXICO

Apartado Postal Núm. 159

Desde hace 32 años fabrica la mejor ropa de trabajo de México

Marcas: "UNION" y "ESTRELLA ROJA"

MATEHUALA CARDENAS

Abad, Salomón.

Com. Dom. Sarabia 3, Nac. en Baigún, Lib., Nacionalizado, su esposa: Faride D. de Abad, sus hijos: María Martha, Aurora, Elvira, Susana, Herlinda, Ivonne y Manuel.

Asaad Attiech, Ayesh.

Com. Dom. Juárez 91, Nac. en Ain Arab, Lib./1923.

Athié, Tamer.

Com. Dom. Colón 5, Nac. en Bkasín, Lib./1905, su esposa: Porfiria O. de Athié, (Mex.).

Berty Kess, Borgues.

Com. Dom. Santos Degollado 2, Nac. en Kaituñ, Lib./1924, su hijo: José.

Carcamás, Alejandro.

Agricultor, Dom. Calle del Puente 47, Nac. en Tanurín, Lib./1903, su hijo: Aztl.

Carcamás, José.

Com. Dom. Colón 30, Nac. en Tanurín, Lib./1907, su hija: Victoria.

Daud, Esper.

Com. Dom. Santos Degollado 10, Nac. en Jueljat, Siria/1924, su esposa: Emillie D. de Daud, sus hijos: Consuelo, Ignacia, José, Alfredo, Olga y Jorge.

Daud, Wadhí.

Com. Dom. Santos Degollado 8, Nac. en Bkasín, Lib./1924, su esposa: Amparo Flores, sus hijos: Wadhí, Daud, Kamel y Sureya.

Dhadé, Gabriel.

Com. Dom. Sarabia 15, Nac. en Zgharta, Lib./1923, su hijo: Pedro.

CD. DEL MAIZ

Deep Thanus, Miguel.

Com. Juárez 86, Nac. en Dlat, Siria, Nacionalizado, sus hijos: Rebeca, Alfredo y Antonio.

Elias, Emilio.

Com. Dom. Sarabia 31, Nac. en Jueljat, Siria/1924, su esposa: Trinidad Rodríguez, (Mex.), sus hijos: Javier, Gloria, Esther, Emilio, Nasim y Rafael.

Elias, Salvador.

Hotel v Billares, Dom. Juárez 2, Nac. en Al Homá, Siria/1925.

Elias, Sixto.

Com. Dom. Santos Degollado 94, Nac. en Amas Al Hasn, Siria.

Hatem, José.

Com. Calle Rayón, Nac. en Baigún, Lib./1905, su esposa: María S. de Hatem, (Mex.), sus hijos: Jorge, Luis, Elias, José, Josefina y Daniel.

Nesme, Rosa Vda. de.

Dom. Santos Degollado 6, Nac. en Biqaa Kafra, Lib./1899, sus hijos: (casado), Antonio, (soltera), Susana.

Sarkis, Saad.

Com. Dom. Fco. Sarabia 13, Nac. en Sarhel, Lib./1925, su esposa: María D. de Sarkis, sus hijos: Elena, Gloria, Julieta, Ana María, Caltúm, Saad y Antonio.

CEDRAL

Jellí, José.

Com. Dom. Escobedo 10, Nac. en Enlabrut, Pales./1925, su esposa: Francisca Martínez, sus hijos: Ma. de Jesús y Ma. Antonia.

CD. DEL MAIZ

Nakid, Alfredo.

Com. Dom. conocido, Nac. en San Luis Potosí, orig. Lib., casado c/mex.

Nakid, José. يوسف عنابلي نكد

Com. Dom. 5 de Mayo 54, Nac. en Biqaa Kafra, Lib./1911, su esposa: Rosa B. de Nakid, sus hijos: (casados), Victoria, Alfredo, Miguel y Antonio.

Nakid, Miguel.

Com. Dom. conocido, Nac. en San Luis Potosí, orig. Lib., casado c/mex., tienen dos hijos.

CD. VALLES

Assad, David.

Com. Nac. en Siria, casado c/mex.

Badek, Juan. حنا بندق

Com. Porfirio Diaz 12, Nac. en Pales/1920, casado c/mex., su hijo: Eduardo.

Chalala, Antonio.

Com. Contador Público y Auditor, Nac. en México, orig. Lib., su esposa: Amelia Ch. de Chalala, sus hijos: Assad, Luis, Roberto y Julieta. (Su Padre, Encarnación Chalela, reside en este mismo Dom. llegó de Líbano en el año de 1888).

Duna, Felipe.

Com. Porfirio Diaz 12, Nac. en Kfarram, Siria/1915, casado c/mex, con una hija.

Chagnon, Jesús. وهه شعزون

Com. Hidalgo 2, Nac. en Gusr Al Shagur, Siria/1913, su esposa: Bahía Ch. de Chagnon, sus hijos: Wasiba, Nagime (casadas), (soltero), Jorge Dr.

Chemas J., Salim.

Com. Porfirio Diaz 12 Altos, Nac. en Ain Al Gharah, Siria/1920, su esposa: Juana G. de Chemas, sus hijos: Bertha, Salim, Salvador, Antonio y María.

Esper, Antonio.

Com. Hidalgo 7, Tel. 1-41, Nac. en Juaijat, Siria/1924, su esposa: Catalina Bujeldar, sus hijos: Antonio, Alfredo, Alfonso, Arturo.

Safi, Federico.

Com. Hidalgo 1, Dom. Hidalgo 38, Nac. en Juaijat, Siria/1924, su esposa: Nahime Chagnon, sus hijos: Jorge, Nilda, Federico, Nasri y Nahime.

Safi, Salvador.

Com. Hidalgo 1, Nac. en Juaijat, Siria/1927, su esposa: Sara Haddad, tienen una hija.

Sulaimán, Elias B.

Com. Hidalgo 12, Nac. en Beit Al Din Al Luksh, Lib./1924, su esposa: Wasila Chagnon, sus hijos: José, Héctor y Nelly.

LAGUNILLAS

Assad, Pedro. بطرس اسعد

Com. en Ropa, Dom. conocido, Nac. en Juaijat, Siria/1926, su esposa: Herlinda S. de Assad.

Kasís, Abraham Aziz. عزيز ابراهيم القيس

Com. en Rnea, Dom. conocido, Nac. en Homar Al Hosn, Siria/1925.

Kasís, Abraham Salomón. سليمان ابراهيم القيس

Agricultor, Dom. conocido, Nac. en Homar Al Hosn, Siria/1927, su esposa: Lucía Flores, (Mex.), su hijo: Salomón.

MATEHUALA

Chalta, Miguel.

Com. Hidalgo 20, Dom. Cuauhtémoc 17, Nac. en Biqaa Kafra, Lib., su esposa: Manuela S. de Chalta, sus hijos: Jesús, Olga, Rosa, Miguel, Antonio y Teresa.

Jacobo, Antonio. **انطون منخال يعقوب**

Com. Dom. Morelos 16, Nac. en Dair Karaiyah, Lib./1923, su esposa: Josefina S. de Jacobo, sus hijos: Ana María, Emillio, Ma. Esperanza, Francisco, Silvia, Elena y Miguel.

Jacobo, Apes. **عاب منخال يعقوب**

Com. Dom. Esq. Colón y Arista, Nac. en Dair Karaiyah, Lib./1923, su esposa: Nagibe S. de Jacobo.

Jacobo, Juan. **حننا منخال يعقوب**

Com. Hidalgo 21, Apdo. 3, Dom. Villanueva 6, Nac. en Dair Qazaiyah, Lib./1918, su esposa: Ma. Luisa Cortés, (Mex.), sus hijos: Josefina, Ma. de los Angeles, Alejandro, Elias y Ma. Luisa.

Mahbub, Elias. **الابن محبوب صابر**

Com. Arista Pte. 5, Apdo. 22, Dom. Morelos No. 2, Nac. en Kfarhany, Lib./1911, su esposa: Latife Ch. de Mahbub, su hija: Malaki, (casada).

Mahbub, Emelil Matta. **امعلي ماتي ارملة سمعان**

Com. Arista 1, Apdo. 22, Dom. Cuauhtémoc 8, Nac. en Burg Al Baragenah, Lib./1923, sus hijos: Evelin, Guadalupe, Alicia, Mahbub, Enrique y Victor Manuel.

Mery F., Nicolás.

Com. Dom. Cuauhtémoc 15, Nac. en Sallillo, Coah., orig. Lib., su esposa: Ana Siade, sus hijos: Teresa, Diana, Guillermo, Francisco y Julia.

Siade, Carlos.

Inds. Fáb. de Ropa Hecha, Hidalgo 4, Tel. 54, Dom. Allende 3, Nac. en Durango, Dgo., orig. Lib., su esposa: Josefina M. de Siade, sus hijos: Irma y Carlos.

Siade, Emilia L. **صدا. ده.**

Dom. Cuauhtémoc 17, Nac. en Magdalaiya, Lib./1902, sus hijos: (casados), Manuela, Esther y Ana, (solteras), Francisco y Jesús.

Siade, José M. **يوسف مارون سعاده**

Inds. Fáb. de Ropa Hecha, J. de los Reyes 1, Apdo. 18, Tel. 1-38, Dom. Morelos 25, Nac. en Kna-

yuera, Lib./1922, su esposa: Mariana S. de Siade, sus hijos: Celis, Julieta, Alfredo y Miguel.

Siade, Moisés. **موسى مازوس سعاده**

Com. Colón y Arista 12 Altos, Nac. en Knayuer, Lib./1912, su hijo: (casado), Nagibe.

RIO VERDE

Izar, Jorgo. **جورجي صقر اعزاز**

Com. Dom. Guerrero 13, Nac. en Hachit, Lib./1905, su esposa: Juana S. de Izar, sus hijos: (casados), José, Elias, Juan, Isabel c/mex., Guadalupe c/mex. y María c/mex.

Izar, Juan. **حننا الاعزاز**

Com. Dom. Moctezuma y Pablo Verastegui, Nac. en Hachit, Lib./1905, su esposa: Sara N. de Izar, sus hijos: José y Salvador.

Naif, Pedro. **نايف**

Com. Dom. conocido, Nac. en San Luis Potosi, S.L.P., orig. Lib., su esposa: Martha Ch. de Naif, (Mex.).

Kuri, Salvador.

Com. Dom. conocido, Nac. en Haddath Al Yebbe, Lib.

SAN BARTOLO

Ayech, Naguib. **نجيب عياش**

Com. Dom. conocido, Nac. en Aaramún, Lib., casado con Mex., con cuatro hijos.

SAN LUIS POTOSI

Abud, Julián. **حليل عبود**

Com. Dom. Grai. Fuero 57, Apdo. 321, Nac. en Kusba, Lib./1923, su esposa: Saide Kuri, sus hijos: Julián, Alejandro, Salma, Elias, Rosa, Jorge, Guadalupe, Miguel, Fuad y Manuel.

Abujair, Antonio. **معناوس ابوخير**

Com. Pasaje Alhóndiga 17, Dom. Corregidores 8, Nac. en Beitaddin, Lib./1922, su esposa: Concepción A. de Abujair, su hijo: Juana Maria.

Antonio M., Camilo.

كامل مراد انطونيو

Comisionista, Dom. Hidalgo 38, Nec. en Hainabal, Lib./1924, sus hijos: Antonio, Laila y Carmen.

Assaf, Jorge.

جرجيس عساف

Com. en Zapatería, Hidalgo 38, Dom. Anahuac 67, Nec. en Betlehem, Pales./1906, su esposa: Elena E. de Assaf, sus hijos: (casados), Emilio, Guadalupe, Elena, Margarita, Angela, Jorge y Jesús, (solteros), José, David, Enrique, Carlos y Rosa.

Assad, Rosa Nader
Vda. de.

وردة نادر ارملة اسعد

Dom. Corregidora 8, Nec. en Beitaddin, Lib./1910, sus hijos: Susana, Concepción y Josefina.

Bujaldar, Benjamín.

حليم ابو حيدر

Com. Portal Alhóndiga, Dom. Independencia 4, Nec. en Tripoli, Lib./1904, su esposa: María Ch. de Bujaldar, su hijo: Antonio.

Bujaldar, Elias Antonio.

انطون الياس ابو حيدر

Com. P. Alhóndiga 4, Dom. Hidalgo 45 Altos, Nec. en Hadeth Al Jubbeh, Lib./1904, su esposa: Wadhwa Cheballe, sus hijos: (casados), Wadh, Halúmi, Rosa y Yamil.

Bujaldar, Juan.

حنان ابو حيدر

Com. Mdo. Hidalgo 11, Tel. 7-74, Dom. J. Lima 29, Nec. en Hadeth Al Jubbeh, Lib./1913, sus hijos: Catalina, Rosa, Felipe, Magdalena, Ramón, Gerardo y Juan José.

Bujaldar, Pedro.

بطرس ابو حيدر

Com. Portal Alhóndiga 2, Dom. Mier y Terán 7, Nec. en Hadeth Al Jubbeh, Lib./1923, su esposa: Juana K. de Bujaldar, sus hijos: Luis y Carmen.

Bujaldar, Wadh.

وديع ابو حيدر

Com. P. Alhóndiga 4, Dom. Hidalgo 45, Nec. en Hadeth Al Jubbeh, Lib./1904, su esposa: Esther S. de Bujaldar, sus hijos: Jorge, Ramón, Daniel, Wadh y Alfredo.

Casís, Abraham Isaac.

Com. E. Zapata y Escobedo, Dom. Vallejo 29, Nec. en Amar Al Hosn, Siria/1923, su esposa: Afife S. de Casís, sus hijos: María, Eva, Alberto, Daniel y Blanca.

Chalita, Antonio.

Com. Hidalgo 43, Tel. 29-01, Dom. Obregón 85, Nec. en Chihuahua, Chih., orig. Lib.

Chalita, José.

Bonetería, Morelos 34, Tel. 17-34, Dom. Obregón 85, Nec. en Orizaba, Ver., orig. Lib., su esposa: Reyes S. de Chalita, (Mex.), sus hijos: Karim, Jalil, Julieta, Antonio, Martha y José.

Cheballe, Emilio.

جميل الجبيلي

Com. Portal Alhóndiga 3, Dom. 2 de Abril 35, Nec. en Tripoli, Lib./1923, sus hijos: Emilio, Margarita, Arturo, Antonio, Roberto y Lily.

Cheballe, José.

يوسف الجبيلي

Com. Dom. Zaragoza 95, Nec. en San Luis Potosí, S.L.P., orig. Lib., sus hijos: Héctor y Evlín.

Dib, Emilio O.

Agricultor, Rancho Cd. del Maíz, Nec. en México, orig. Lib.

Diep Labibe Diep de.

Dom. Hidalgo 45 Altos, Nec. en Hadeth Al Jubbeh, Lib./1924, su hijo: Daniel.

Dip, Martha Jattar
Vda. de.

مرقا خطار ارملة ديب

Dom. Abasolo 81, Nec. en Tripoli, Lib./1905, sus hijos: (casados), Salomón, María y Amelia c/mex. (solteros), Jorge y José.

Dip J., Rev.

الجورجي خ. ديب

Dom. conocido, orig. Lib.

Dip, Salomón.

سليمان ديب

Agricultor y Ganadero, Dom. Abasolo 81, Nec. en Tripoli, Lib./1905, su esposa: Esperanza de Dip, sus hijos: Guillermo, Martha, Ana, Esperanza, Carlos y Elias.

SAN LUIS POTOSI

Elias, Salomón.

Com. Pasaje Alhóndiga 11, Dom. Hidalgo 45 Altos, Nac. en Biqaa Kafra, Lib./1908, su esposa: Esperanza Chailta, sus hijos: Concepción, Miguel, Ricardo e Hilda.

García, Abraham.

Com. Dom. Zaragoza 95 Altos, Nac. en Kfarramán, Lib./1907.

Izar, Elias.

Com. Restaurant "El Edén", Juan Sarabia 10, Tel. 26-83, Dom. Constitución 151, Nac. en Hadschit, Lib./1905, su esposa: Teresa R. de Izar, (Mex.), sus hijos: Elias, Pedro, Teresa, Rosa, Eduardo, Francisco, Arturo y Caroline.

Izar, José.

Inds. Fáb. de Dulces y Chocolates, Arista 8-A, Tel. 37-56, Dom. Bravo 38, Nac. en Hadschit, Lib./1905, su esposa: Teresa C. de Izar, sus hijos: (casada c/mex.), Ma. del Carmen, (solteros), Teresa y Jorge.

Madri, Farah Alberto.

Com. Guajardo 36, Dom. Zaragoza 95, Nac. en Dalir Al Qamar, Lib./1915, Nacionalizado, sus hijos: Jorge César y Edna.

Medlich, José.

Com. Hidalgo 25, Dom. San Luis 30, Nac. en Libha, Lib./1912, su esposa: Carmen M. de Medlich, sus hijos: (casadas), Milady y Genoveva, (solteros), Guillermo, José, Josefina y Carmen.

Nalif, Ignacia M.
Vda. de.

Com. Mdo. Hidalgo 12, Dom. Zaragoza 95, Nac. en Hadath Al Jubbeh, Lib./1908, sus hijos: Pedro, Guadalupe y Consuelo.

Nakid, Encarnación.

Com. Pasaje Alhóndiga 22, Dom. J. de los Reyes 50, Nac. en Biqaa Kafra, Lib./1926, su esposa: María N. de Naquid.

Nakid, Juana Harp
Vda. de.

Com. Hidalgo 44, Dom. J. de los Reyes 50, Nac. en Taurín, Lib., sus hijos: (casada), María, (soltero), Antonio.

Naquid, Ramón.

Com. Hidalgo 42, Dom. Hidalgo 23, Nac. en Biqaa Kafra, Lib./1899, su esposa: Saída Z. de Naquid.

Nesme, Antonio.

Com. Dom. Manríquez 6, Nac. en Biqaa Kafra, Lib./1899, Nacionalizado, su esposa: Dolores G. de Nesme, sus hijos: Antonio, Rosa, Dolores, Estela, Manuel y Arturo.

Pechir, Daniel.

Agricultor, Dom. G. Ortega 16, Nac. en San Luis Potosí, S.L.P., orig. Lib., su hijo: José Luis.

Pechir, José.

Com. Dom. G. Ortega 16, Tel. 30-33, Nac. en Hadath Al Jubbeh, Lib./1888, su esposa: Carmen Dipp, sus hijos: (casados), Daniel, Victoria, Ricardo, Felipe y Pablo, (soltera), Eva.

Pechir, Pedro.

Com. Dom. V. Carranza 87, Tel. 35-48, Nac. en Haddath Al Jubbeh, Lib./1900, su esposa: Juana S. de Pechir, sus hijos: (casado), Antonio, (solteros), Jorge, Esperanza, Consuelo, Ma. de la Luz, Ma. Elena y Alfredo.

Saab, Natalia D.
Vda. de.

Com. P. Alhóndiga 2, Dom. Hidalgo 45 Altos, Nac. en Hadath Al Jubbeh, Lib./1914.

Sayeg, Fuad.

Com. E. Zapate 19, Tel. 30-46, Dom. Manríquez 23, Tel. 36-67, Nac. en Machgara, Lib./1926, su esposa: Florencia N. de Sayeg, sus hijos: José y Gabriel.

سلمان الياس

ابراهيم فرحات

الياس العازار

يوسف العازار

وديم فرح ماضي

يوسف ميثاج ثابت

بشاره بطرس

مارون نكد

مطانوس نجمه

يوسف بشير

طرس بشير صعب

فواد الصائم

BANCO MERCANTIL

DE

SAN LUIS POTOSI,

S. A.

Institución de Depósito

J. de los Reyes No. 11

Apdo. Postal No. 303

San Luis Potosí, S. L. P., México

BANCO DEL CENTRO,

S. A.

SAN LUIS POTOSI, S. L. P., MEX.

Institución de Depósito y de Ahorro

CAPITAL SOCIAL: \$ 2,500,000.00

CAPITAL PAGADO: \$ 1,000,000.00

OFICINA CENTRAL: San Luis Potosí, S. L. P.

SUCURSALES:

Aguascalientes, Ágs.

Ciudad de Valles, S. L. P.

AGENCIAS:

Urbana en Insurgentes No. 21

Matchuala, S. L. P.

San Miguel Allende, Gto.

Cd. Dr. Hernández Alvarez, Gto.

Tamazunchale, S. L. P.

SAN LUIS POTOSI

Solis N., Apés.

Molino de Café, Calle C. 59, Tel. 7-27, Nac. en Ras Al Matn, Lib./1902, sus hijos: (casados). Celia y Leonor, (solteros), Sara y Eduardo.

Zarur, José.

Inds. Morelos 17, Tel. 39-71, Dom. Anáhuac 80, Nac. en Tehuacán, Pue., orig. Lib., su esposa: Rosa Kuri, sus hijos: Teresa, José y Aurora.

Zarur, Juana Ceja
Vda. de.

Dom. Anáhuac 80, Nac. en Biqaa Kafra, Lib./1905, sus hijos: José, Joaquín, Emilio, Karim, Alicia, Antonio y Raye.

TAMAZUNCHALE

Charur, Carlos.

Com. Hidalgo 18, Nac. en Betlehem, Pales./1906, su esposa: Consuelo Salmán, sus hijos: (casados), Orfelinda y Ana María, (solteros), Jorge, Ma. Magdalena, Salvador, Juan, Carlos y Adolfo.

Fayad, Ricardo.

Com. Nac. en Bteter, Lib./1925, casado c/mex., tienen una hija.

Zellek, Antonio.

Com. Hidalgo 102, Nac. en Mérico, orig. Lib., su esposa: Mene Guaida, sus hijos: Jorge y Angela.

عباس شاهين

Zellek J., Domingo.

Com. Nac. en Gazir, Lib./1906, Nacionalizado, su esposa: María K. de Zellek, sus hijos: (casados), Malbina y Haifa, (soltero), Antonio, Dom. Hidalgo 102.

عبدالله الزاويك

TIERRA NUEVA

Hueyk, José.

Com. Dom. conocido, Nac. en Halta, Lib./1906, casado c/mex., tienen siete hijos.

يوسف الحويك

Resumen de LIBANESES:

72 familias c/316 personas, 66 comerciantes, 4 industriales, 5 agricultores, 1 sacerdote, 10 casados con mexicanas, 5 casadas con mexicanos, 3 nacionalizados.

Resumen de PALESTINOS:

4 familias c/22 personas, 4 comerciantes, 1 casado con mexicana.

Resumen de SIRIOS:

16 familias c/66 personas, 14 comerciantes, 1 doctor, 1 agricultor, 4 casados con mexicanas, 1 nacionalizado.

Palacio de Al-Mulhara
antico Castillo del gran señor local de la dinastía Libanesa
donde habitó Jomayel



BANCO MERCANTIL

TERRA NUEVA

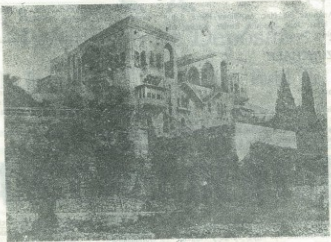

Palacio de AL-MUJTARA,
antiguo Castillo del gran Señor feudal de la Montaña Libanesa,
Shajir Bachir Jumlat.

CAPITAL SOCIAL \$ 2,000,000.00
CAPITAL PAGADO \$ 1,000,000.00

Aguascalientes, Ags. Ciudad de Valles, S. L. P.
Mantoloba, S. C. P. San Miguel Abasco, Gro.
Cd. Dr. Hernández Álvarez, Gro. Tamazunchale, S. L. P.