

ESCUDO DEL ESTADO DE
GUERRERO

HOTEL DEL MONTE

APARTADO 72

ACAPULCO, GRO. MEXICO

TELEFONO 55

★★★

*Amplias habitaciones equipadas y amuebladas con todo el confort moderno
Todos sus cuartos con baño y teléfono. Ambiente familiar*

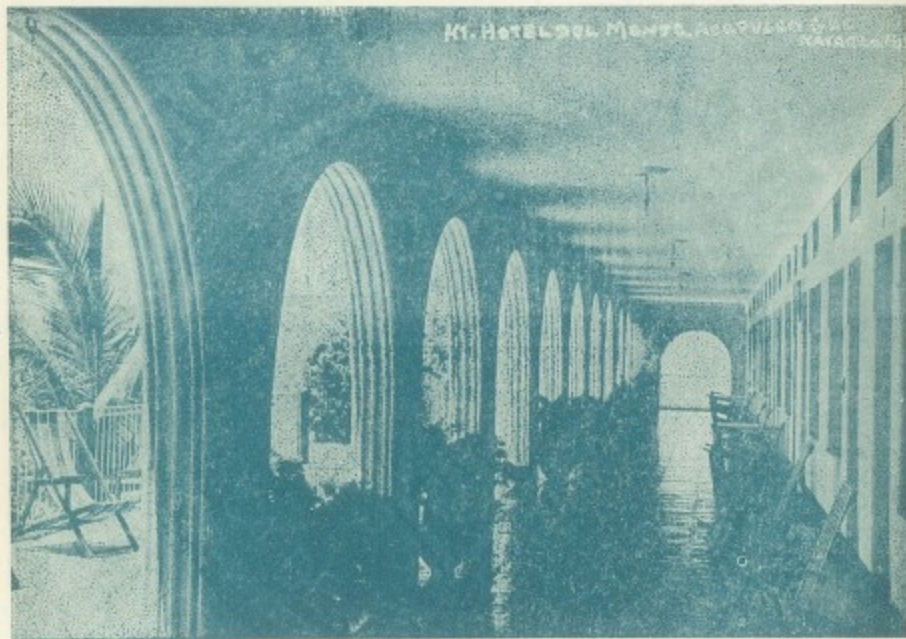

Situado en una de las colinas más elevadas del Puerto.

Al oriente domina toda la Bahía, y al poniente, el mar.

¡¡Panorama sin igual y belleza extraordinaria!!

*Servicio de Restaurant. Cocina Mexicana e Internacional.
Cuenta con los mejores cocineros de la ciudad.*

Atendido personalmente por su propietario.

JORGE BACHUR

Guerrero

ANTECEDENTES.—Tarascos, mixtecas y aztecas ocupaban el actual Taxco a la llegada de los españoles. Fué una de las regiones que muchos años después de la conquista todavía permanecía inexplorada, si exceptuamos la costa, a la que arribaron exploradores marítimos. La gran Bahía de Acapulco fué conocida desde luego y ella servía de puerto y único lugar de tránsito de la Nueva España con el Pacífico. Ahí llegaban las Naos de China y de Filipinas. En la región hubo comercio de esclavos negros, y es posible que no pocos de sus descendientes vivan todavía.

Declarada la guerra de Independencia se registraron hechos muy importantes: Gloriosa fué la toma de Acapulco por las fuerzas de Morelos; el nombramiento de este gran caudillo como Generalísimo del Ejército Insurgente; la toma de Chilapa por Morelos y Guerrero. El hecho más importante, sin embargo, tuvo lugar en Acatempan, en donde el General Guerrero se dió el histórico abrazo con don Agustín de Iturbide, como antecedente del Plan de Iguala, con el que se acabó la guerra y se consumó la Independencia de México. En memoria del General don Vicente Guerrero, consumidor de la Independencia y que nació en Tixtla, lleva el Estado su nombre. Se erigió en Estado el 18 de mayo de 1847.

LIMITES.—Al N., Michoacán, México, Morelos y Puebla; al E., Oaxaca; al S., el Océano Pacífico y al O., Michoacán.

EXTENSION.—64,458 kilómetros cuadrados.

POBLACION.—749,000 habitantes.

ASPECTO FISICO

Es uno de los Estados meridionales de la República, notable por lo accidentado.

Orografía.—La Sierra Madre del Sur, cerca de la costa, forma montañas muy altas de más de tres mil metros de altura. Los lugares más elevados son: la Sierra de la Tentación, la de Jaleaca, la de Colotepec, y la de Malinapec. La máxima el Cerro de Teotepec, con 3,500 metros de altura. Al N. del Estado está la Sierra de Taxco.

Hidrografía.—El principal río es el Balsas, que primero recorre los límites con Michoacán y llega a la Bahía de Petacalco, pero antes recorre parte del norte del Estado, en donde recibe al Amacuzac. Otro de sus afluentes importantes es el Río del Oro. Corrientes de regular importancia son además: El Omilán, el Copala, el Ometepec, el Tlapaneco, etc.

Litoral.—La costa, que tiene más de 500 kilómetros, se denomina al Oeste de Acapul-

co, Costa Grande y la situada al Este, Costa Chica. Se inicia el litoral en la desembocadura del río Balsas que forma la Bahía de Petacalco, viene después la Punta Ixtapa, la Bahía de Zihuatanejo, la Laguna Colorada. El importante Puerto de Acapulco, la Laguna del Papagayo —desembocadura del río de ese nombre, las lagunas de San Marcos y de Nexpala, la entrada de Tecoanapa y Punta Maldona, con la que termina la costa de Guerrero.

Agricultura.

La tierra, de acuerdo con el clima, que es muy variado, produce maíz, frijol, garbanzo, chile, ajonjolí, cacahuete, camote, frutas y plantas textiles.

Minería.—Es una gran zona minera. Plata, oro, hierro, mercurio, son otras tantas riquezas. Los principales centros son: Taxco, Teitipac, Huitzucos, Coyuca, C. Morado y Río del Oro.

PRINCIPALES POBLACIONES

Históricamente muy importante, por el plan de su nombre, Iguala. La Capital, cuenta con 14,000 habitantes; Chilpancingo —hoy Ciudad Bravos—, ha sido rebautizada en recuerdo de los gloriosos hermanos Bravo, y es también de gran importancia histórica por el congreso insurgente que ahí se reunió; Taxco, considerado como el pueblo de belleza y arquitectura coloniales típico de México. Encierra valores no igualados en ese orden. Como centro minero fué universalmente famoso en tiempos del virreinato. Hay una monografía muy exacta escrita por don Manuel Toussaint a cuya atingencia se debe que en la época actual se hayan descubierto los valores del hermoso Taxco; Tixtla, con 6,500 habitantes, cuna del héroe don Vicente Guerrero, consumidor de la Independencia de México y Presidente de la República, cuna también de don Ignacio M. Altamirano, indio puro, de gran talento, que nació el 13 de noviembre de 1834. Desde muy joven se dis-

tinguió, y en el Congreso, siendo diputado (1861) se descubrió como un gran orador, con motivo del incidente internacional con Francia, Inglaterra y España. A su inteligencia y cultura unía un gran patriotismo. Tomó las armas en defensa del derecho en contra de la intervención francesa, y su comportamiento le valió el grado de Coronel. Triunfantes las armas de la patria fué nombrado Fiscal de la Suprema Corte de Justicia de la Nación. Era abogado. Pero su renombre le viene de sus obras literarias, en prosa y en verso. "Clemencia", "El Zarco o Los Plateados", la "Navidad en las Montañas" y sus poesías "Rimas" son todavía leídas. Su encanto al escribir crónicas periodísticas le valió colaborar en las mejores publicaciones de su tiempo: "El Siglo XIX", "El Renacimiento", "La Iberia", etc. Murió en San Remo, Italia, el 13 de febrero de 1893. Es uno de los más auténticos valores de México.

Otras poblaciones importantes son Coyuca de Catalán y Pungarabato.

El Puerto de Acapulco, el más bello de la República, es nombrado en todo el mundo por la belleza de su bahía, la maravilla de sus playas, la altura de sus acantilados. Es el primer centro turístico de la República y cuenta con hoteles de gran elegancia y confort.

Juan Ruiz de Alarcón, catalogado como uno de los genios de la literatura española nació en Taxco, (1580-1639), con Sor Juana Inés de la Cruz, fué el valor más grande nacido durante la Colonia, en la Nueva España.

VIAS DE COMUNICACION

Ferrocarriles.—El del Balsas que toca Iguala.

Carreteras.—La de México a Acapulco pasando por Iguala y Chilpancingo, con el ramal de Iguala a Arcelia.

Aéreas.—Varias Compañías efectúan un servicio regular entre México y Acapulco.



JORGE BACHUR

Abilhesen, Manuel.

Com. Progreso 14, Nac. en Btaknayh, Lib./1925, su esposa: Concepción Valdez, (Méx.).

Charfen, Hld.

Com. Escudero 11, Tel. 5-84, Dom. Benito Juárez 3, Nac. en Kártaba, Lib./1921, Nacionalizado, su esposa: Rosalva L. de Charfen, (Méx.), sus hijos: Yolanda, Alejandro y Leonor.

Chekalban, Nabihá
Vda. de.

Com. Dom. Escudero 6, Tel. 2-30, Nac. en Salima, Lib./1921, sus hijos: Charlotte, Dola, Beatriz, Divina, Antonio y Alfredo.

Chible, Simón.

Com. Dom. Escudero 10, Tel. 202, Nac. en Salima, Lib./1921, su esposa: Georgette Zaglul, sus hijos: Elías, Rodolfo, José, Alberto y Guillermo.

Eliás, Eduardo.

Com. 5 de Mayo 1, Dom. Progreso 1, Nac. en Dhour Al-Shwair, Lib./1930, su esposa: Silvia Azar, sus hijos: Elías y Edgar.

Eliás, Jorge.

Com. Alvaro Obregón 1, Dom. Progreso 1, Nac. en Dhour Al-Shwair, Lib./1930, su esposa: Carmen de León, (Méx.), sus hijos: Oscar, Olivia, Olga y Georgette.

Eliás, Malaki.

Dom. Progreso 1, Nac. en Dahur Al-Chawalr, Lib./1926.

Eliás, Matilde Casis
Vda. de.

Com. Dom. A. Obregón 5, Nac. en Kártaba, Lib., sus hijos: Luis, Esther, Virginia y Carmen.

Fares, Jesús.

Com. Escudero 7, Tel. 2-26, Nac. en Córdoba, Ver., orig. Sirio, su esposa: Pilar Kuri, sus hijos: Jesús y Norma.

محمد حسن ابني الحسن

عبد شرفان

نبه حداد ارملة خليل شكيان

سمعان شبلي الحداد

ادوار الياس

جرجي الياس

مائيلده قسيس ارملة الياس

Fares, Regina Sarur
Vda. de.

Com. Escudero 7, Tel. 2-26, Nac. en Homs, Siria, /1913, sus hijos: (casados), Alberto, Jesús y María, (solteros), Albertina y Emillio.

Guraleb, Wadh.

Com. Ultramarinos, Dom. Mina y Velázquez de León, Nac. en Dair Al-Qamar, Lib./1921, su esposa: Rosa Guraleb, sus hijos: Aida y Sald.

Haddad, Jazmin Daher
Vda. de.

Com. 5 de Mayo 1, Tel. 2-02, Nac. en Hamat, Lib./1934.

Karam, Teófilo.

Com. A. Obregón 17, Nac. en Kártaba, Lib./1924.

Pérez, María Saad
Vda. de.

Com. Dom. A. Obregón 4, Nac. en Bkarzly, Lib./1909.

Saad, José.

Bienes y Raíces, Dom. Dr. Posada 2, Tel. 2-13, Nac. en Alhalaly, Batrun, Lib./1907, Nacionalizado, su esposa: Jasni Dajdaj, sus hijos: Antonio, Saad y Saade.

Saadala, Abraham.

Com. A. Obregón 5, Nac. en Salima, Lib./1923, su esposa: María Habib, sus hijos: Raquel, Nabihá, Esther, Falemin y Adela.

Saad, Ricardo.

Empleado en Hotel "Casa Blanca", Nac. en Durango, Dgo., orig. Lib., su esposa: Adelina A. de Saad.

Selum, Gabriel.

Com. Dom. Dr. Posada 5, Nac. en Beyrouth, Lib./1925, sus hijos: Gabriel, Alfredo y Adolfo.

Yabale, Sofía Yabale
Vda. de.

Com. Calle Progreso 21, Nac. en Trípoli, Lib./1910, sus hijos: (casado), Jorge y Carlos, (soltero).

عبد شرفان

عبد شرفان

واديح الغرب

ياسمين صاهر ارملة حداد

توفيق كرم

مریم سعد

يوسف سعد

ابراهيم سعدالله

جبران سلوم

زكيه جبيلي

AJUCHITLAN

Zegbi, Pedro.

بطرس الزغيبي

Com. Nac. en Qurnah-Shahwan, Lib., (su sobrino Enrique Zegbe tiene el mismo Dom.).

ARCELIA

Abraham, Chlcri.

شكري ابراهيم

Com. Dom. conocido, Nac. en Roum, Lib., casado c/mex., con tres hijos.

Abraham, Salomón.

سليمان ابراهيم

Com. Dom. conocido, Nac. en Roum, Lib., casado.

Zarur, Simón.

سمعان زعرور

Com. Nac. en Qurnah-Shahwan, Lib., casado con mexicana, con cinco hijos.

CHILPANCINGO

Azar, Tufic.

توفيق طازار

Com. 5 de Mayo 9, Nac. en Beyrouth, Lib./1923, su esposa: María Carreón, (Méx.), sus hijos: Elias, Dalia, Nicolás y Jorge.

Barud, José.

يوسف بارود

Com. Colón 4, Nac. en Tanurín, Lib./1907, su esposa: Paula de Barud.

Lama Chaya, Miguel.

ميشال شحبا المع

Agte. de la Cervecería Modelo, Coca-Cola, Garci-Crespo, S. A., Mundet, S. A. y Fáb. de Aguas Gaseosas "El Ocotito", Dom. Corregidora 2, Tel. 15, Nac. en México, D. F. orig. Lib., su esposa: Rosa Nemer.

Manzur, Karim.

كريم منصور

Com. 16 de Septiembre 16, Dom. 16 de Septiembre 19, Nac. en Alqsaybeh, Lib./1926, Nacionalizado, su esposa: Columba Feres, sus hijos: Elias, Julieta, Carmelo y José.

Noaime, Elias.

الياس نعيمه

Com. Zaragoza y 16 de Septiembre, Dom. Salvador y Zaragoza, Tel. 8, Nac. en México, D. F. orig. Lib., su esposa: Refugio Ramos, sus hijos: Jorge y Linda.

Nealme, Nicolás.

نقولا سعد نعيمه

Com. Zaragoza y 16 de Septiembre, Tel. 8, Dom. Salvador y Zaragoza, Nac. en Alqsaybeh, Lib./1926, Nacionalizado, su esposa: Esperanza Nimer, sus hijos: Elias y Alfredo.

Padua, Pedro.

بطرس البدوي

Com. 5 de Mayo 3, Nac. en Tanurín, Lib./1922, su esposa: Rebeca Cárdenas, sus hijos: Alalís y Elena.

IGUALA

Ayub, Moisés.

موسى ايوب

Agricultor, Dom. Aldama 25, Nac. en Barhachit Lib./1902, su esposa: Leonor Uribe, (Méx.), sus hijos: (casados), Josefina, Jallí, Tomás y Leonor, (solteros), Antonio, Vicente y José.

Ayub, Tomás.

Com. Dom. Guerrero 59, Tel. 1-70, Nac. en Iguala, Gro., orig. Lib., su esposa: Victoria Tanús, sus hijos: Mirna y Tomás Ramón.

Bajos, Manuel.

جاد البهو

Fáb. de Ropa hecha para Obreros, Guerrero 3, Dom. Hidalgo 15, Nac. en Haifa, Pales./1929, sus hijos: José, Josefina, Naim y César.

Casis, José.

يوسف طنون القسيس

Com. Dom. Guerrero 11, Nac. en Kártaba, Lib./1902, su esposa: Virginia Sacre, sus hijos: Matilde, Francisco y Guillermo, (casados), Miguel, Roberto y Rosa, (solteros).

Kalls, Antonio.

Com. Dom. Guerrero 4, Tel. 55, R. Independencia 14, Tel. 2-73, Nac. en Belt-Melat, Lib./1909, su esposa: María Yapur, sus hijos: Angel y Jorge.

IGUALA

Kuri, Juan.

Com. Dom. Guerrero 2, Nac. en Beit-Melat, Lib./1925, su esposa: Juana Abdala, sus hijos: Michel, Ramón, Josefina, Lourdes, Carmen y José Antonio.

Kuri Guerra, Miguel.

Ultramarinos, Int. del Mdo., Dom. Zapata 42, Nac. en Tanurín, Lib., su esposa: Lorenza C. Romano, (Méx.), sus hijos: Rubén, Fortunato, Dr., Antonio, Michel, Nacim, Reyna, Emilia, Amalia, Adela y Emma.

Lama, Alejandro.

Com. Aldama 85, Nac. en Beyrouth, Lib./1909, su esposa: Teresa Miranda, (Méx.), sus hijos: (casados), Luis, Gabriel, María c/mex., Teresa y José.

Majul, José.

Com. Dom. Guerrero 14, Nac. en Iguala, Gro., orig. Lib., su esposa: Petra Gómez, (Méx.), su hijo: Rosalinda.

Majul, Miguel.

Com. Dom. Madero, Nac. en Iguala, Gro., orig. Lib., su esposa: Hermelinda Jiménez, (Méx.), sus hijos: Margarita, Concepción, Rosa María y Miguel.

Salomón, Anita Fayad Vda. de.

Dom. Zapata 35, Nac. en Beit-Chahab, Lib./1910, su hijo: Napoleón, Dr.

Sodi Serafin, Miguel Dr.

Dom. Hidalgo 14, Tel. 1-48, Nac. en México, D. F., orig. Lib., su esposa: Ma. Teresa Majul, sus hijos: Pablo León, José de Jesús, Ma. Teresa y Miguel.

SAN JERONIMO DE JUAREZ

Fares, Alberto.

Com. Plaza Benito Juárez, Nac. en Orizaba, Ver., orig. Sirio, su esposa: Rosina del Rio, (Méx.), sus hijos: Ramón, Alberto, Regina y Emilio.

Saadala, Nagulb.

Com. Nac. en Salima, Lib./1923, su esposa: Tomasa Serna, (Méx.), su hijo: Juan.

SAN PEDRO

Saadala, Julián.

Com. Nac. en Salima, Lib./1906, su esposa: Raquel Navarrete, (Méx.), sus hijos: Yamil, Zulema, Julia y Roberto.

TAXCO

Barud, Gabriel.

Com. Calle Veracruz 14, Nac. en Tanurín, Lib./1911, su esposa: Simona Kuri, sus hijos: Pilar, Victoria, José, Antonio, Esperanza, Gabriel y Violette.

Barud Kuri, José.

Com. Auto Transportes, Dom. G. Obscuras 3, Nac. en Tulancingo Hgo., orig. Lib., su esposa: Emma Martin, (Méx.), sus hijos: Juan José y Rosa María.

Butros, Natividad Majul Vda. de.

Comisionista, Dom. Tetitlán 2, Tel. 81, Nac. en Berhachit, Lib./1932, sus hijos: José, Julia, C. c/mex., Juana y Juan José.

Cralem, Felipe.

Com. Ojeda 14, Nac. en Magaidel, Lib./1900, su esposa: Guadalupe Sánchez, (Méx.), sus hijos: Pedro, Abel, Elias, Ricardo, Felipe, María y Yamile.

Majul, Salomón.

Com. Platero Cruz Blanca 23, Dom. Santa Ana 13, Nac. en Berhachit, Lib./1911, su esposa: Ma. de Jesús, Ballesteros, (Méx.), sus hijos: Jalil, Juana, María (casada), y Josefina.

Majul, Tuffe.

Com. en Plata Mdo. Tetitlán, Dom. Calle Veracruz, Nac. en Berhachit, Lib./1922, su esposa: Lucía Estrada, (Méx.), sus hijos: Tuffe y Lucía.

Resumen de LIBANESES:

47 familias c/199 personas, 39 comerciantes, 3 industriales, 2 agricultores, 3 doctores, 15 casados con mexicanas, 3 casadas con mexicanos, 4 nacionalizados.

Resumen de PALESTINOS:

1 familia c/5 personas, 1 industrial.

Resumen de SIRIOS:

3 familias c/13 personas, 2 comerciantes, 1 casado con mexicana.

حنّا الحوري

رستم نصرالله الحوري

امكندرلم

ناد مخول ارملة بطرس

رزق الله يعقوب كرم

سليم مخول

توفيق مخول

ظليل سعدالله

جبرائيل بارود

Acapulco, Gro.



Para Reservasiones:

Directamente a este Hotel
o a nuestras oficinas en México, D. F.

Plaza de la República, 53
(5o. Piso)

TELEFONOS:

18 - 86 - 86 y 35 - 79 - 50

CUARTOS DOBLES

de \$ 80.00 a \$ 140.00

★
★★

- ★ 104 CUARTOS
- ★ 104 BANOS
- ★ ALBERCA DE AGUA SALADA
- ★ ORQUESTA TODAS LAS NOCHES EN NUESTRO ACREDITADO RESTAURANT "LA BOCANA".

CUARTOS SENCILLOS

DE \$ 45.00 a \$ 90.00

Atención personal de:

Julio Fernández Z.
Director Gerente

“CASA LAMA”

Corregidora No. 2. Tel. Eric. No. 15



Comisiones y Representaciones

Agencia de la Cervecería Modelo, S. A.

Concesionarios exclusivos, de las Afamadas Aguas del

O C O T I T O

Manantiales Garci-Crespo, S. A., Artículos Mundet, S. A.

Harina "AMERICA" y distribuidor Autorizado de

Coca Cola



ESCUDO DEL ESTADO DE

CHILPANCINGO, GRO., MEX.



El Palacio Presidencial en la Capital de la República Libanesa.

(50. Piso)

TELEFONOS

18-36-86 y 33-79-30

CUARTOS DOBLES

de \$ 80.00 a \$ 140.00

★ ORQUESTA TODAS LAS
NOCHES EN NUESTRO
CREDITADO RESTAU-
RANT "LA BOCANA".

CUARTOS SENCILLOS

DE \$ 45.00 a \$ 90.00

CHAMPAGNE, GRO., MEX.