



ESCUDO DEL ESTADO DE  
COLIMA

# "LAS FABRICAS DE MEXICO"

Almacén de Ropa, Mercería y Sedería.

JORGE T. ASSAM.

جورجس طران عزام

Corresponsal del Banco de Londres y México

Apartado 24

Teléfono 23

COLIMA, COL., MEXICO.

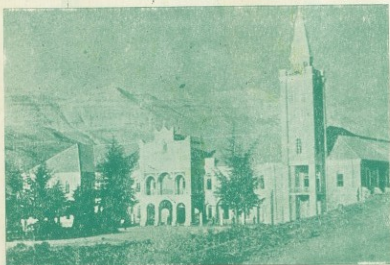

En el encanto de su paisaje de édico, que sitúa al espíritu más cerca de Dios, se alza la primorosa construcción de Al-Diman, residencia veraniega del Patriarca Maronita.

Colima, Jalisco y Guerrero. La Colima  
 tenía un campo poco en el que se  
 con México, Colima y Colima.  
 Pobladores importantes.—Colima, a Ca-  
 pital tiene un hermoso paisaje de Colima.  
 el Tercer Señor Conde, el General Portillo  
 Don la Catedral, el Templo de la Virgen  
 y algunas iglesias construidas en los siglos  
 por los españoles el año de 1522. En la  
 provincia en 1542 con el General Ibarra

Colima, Jalisco y Guerrero. La Colima  
 tenía un campo poco en el que se  
 con México, Colima y Colima.  
 Pobladores importantes.—Colima, a Ca-  
 pital tiene un hermoso paisaje de Colima.  
 el Tercer Señor Conde, el General Portillo  
 Don la Catedral, el Templo de la Virgen  
 y algunas iglesias construidas en los siglos  
 por los españoles el año de 1522. En la  
 provincia en 1542 con el General Ibarra

# Colima

COLIMA

Colima, Jalisco y Guerrero. La Colima  
 tenía un campo poco en el que se  
 con México, Colima y Colima.  
 Pobladores importantes.—Colima, a Ca-  
 pital tiene un hermoso paisaje de Colima.  
 el Tercer Señor Conde, el General Portillo  
 Don la Catedral, el Templo de la Virgen  
 y algunas iglesias construidas en los siglos  
 por los españoles el año de 1522. En la  
 provincia en 1542 con el General Ibarra

Colima, Jalisco y Guerrero. La Colima  
 tenía un campo poco en el que se  
 con México, Colima y Colima.  
 Pobladores importantes.—Colima, a Ca-  
 pital tiene un hermoso paisaje de Colima.  
 el Tercer Señor Conde, el General Portillo  
 Don la Catedral, el Templo de la Virgen  
 y algunas iglesias construidas en los siglos  
 por los españoles el año de 1522. En la  
 provincia en 1542 con el General Ibarra

**E**N idioma indio Colima quiere decir "Tierra conquistada". Antes de la llegada de los españoles era un poderoso reino indígena cuya capital, Cajitlán, se dice estaba a la orilla de la Laguna de Coyutlán. Los límites del reino de los Collimas se extendía hasta el hoy Estado de Jalisco, abarcando Sayula y Autlán. El poder de los Collimas hizo fracasar primero una expedición al mando de Juan Álvarez Chico, y después otra guiada por el famoso Cristóbal de Olid, de los más aguerridos capitanes de Cortés. Preocupado éste por las derrotas, envió un fuerte núcleo a las órdenes de Gonzalo de Sandoval, y agregó miles de guerreros Tarascos enemigos de los Collimas. Vencida la heroica resistencia, uno de los primeros acuerdos de Sandoval fué cambiar a Cajitlán por otro lugar, y así fué fundada Colima en el año de 1522.

Organizada la Colonia, formó parte del reino de Nueva Galicia y más tarde perteneció a la intendencia de Guadalajara.

Declarada la independencia y organizado el gobierno en 1824 se declaró a Colima Territorio, y fué erigido en Estado el año de 1857.

**LIMITES.**—Al N. y al N.E., Jalisco; al E., Michoacán; al S., el Océano Pacífico; y al O., Jalisco.

**EXTENSION.**—5,205 kilómetros cuadrados.

**POBLACION.**—77,346 habitantes.  
**ASPECTO FISICO.**—Un triángulo cuya base descansa en el mar y cuyo vértice opuesto a la base está en las faldas del Volcán de Colima.

**Orografía.**—El Valle de Colima, las estrabaciones del Volcán de Colima, las sierras de Mamey, Juluapan y Chamula.

**Hidrografía.**—La cuenca del Armería, la cuenca del Maravasco, la cuenca del Río Salado. Hay la región salinera, con dunas y playas movedizas. La Laguna de Cuyutlán es muy pintoresca.

**Clima.**—En la costa es muy cálido y malsano, en el resto del Estado es templado, fresco y agradable en las faldas del Volcán de Colima.

**Agricultura.**—Se cultivan arroz, caña de azúcar, maíz, frijol, café, tabaco, plátano, piña y gran variedad de frutas tropicales.

**Ganadería.**—Con la agricultura es la fuente de riqueza del Estado. Ganado bovino, porcino, caballar y caprino.

**Industria.**—Azúcar, alcoholes, jabón, aceite, curtiduría, sillas de montar, puros y cigarros. Su alfajor de coco es famoso. La sal de Colima es de gran calidad, principalmente de la región de Cuyutlán.

**Vías de Comunicación.**—La vía férrea entre Guadalajara y Manzanillo que pasa por Colima; la carretera de Tecomán a Colima

Cuauhtemotzin, y la costera que pasa por Cuyutlán, Manzanillo y Sihuatlán. En Colima hay un campo aéreo en el que termina la ruta México, Morelia, Coacomán y Colima.

**Poblaciones importantes.**—Colima, la Capital, tiene un hermoso Palacio de Gobierno, el Teatro Santa Cruz, el Hospital Porfirio Díaz, la Catedral, el Templo de la Merced y algunos edificios comerciales. Fué fundada por los españoles el año de 1522. Es famosa porque en 1855 entró el General Ignacio

Comonfort proclamando el Plan de Ayutla, que desconocía al dictador Antonio López de Santa Ana. En 1941 fué víctima de un terrible terremoto, que destruyó media ciudad y dejó a sus habitantes en la ruina. También por esa época hubo un terrible maremoto en Cuyutlán. Manzanillo, puerto de altura, es de importancia en el Pacífico y presta gran utilidad al comercio de exportación. La Villa Alvarez, es también de importancia. Colima cuenta con 34,000 habitantes y Manzanillo con cerca de 10,000.

## COLIMA

Assam A., José.

Com. Medellín 159, Nec. en Mazrahat-Al-Shouf, Lib./1907, Nacionalizado, su esposa: Ma. Trinidad Chavarin de A., sus hijos: (casado) José, (solteros) Jesús y Ma. Teresa.

Assam Trad, Jorge.

Com. y Ag. Dom. Esq. Medellín y N. Bravo No. 23, Apdo. 34, Nec. en Mazrahat-Al-Shouf, Lib./1909, su esposa: Ma. Isabel Assam, sus hijos: Samia, Isabel, Magdalena, Jorge, Karim, Ezbaide, Carmen, Juan, Felipe, Loris y Amine.

Karam, Abraham.

Com. Dom. conocido, Nec. en Beyrouth, Lib., casado con Mex.

Karam, Salim.

Com. Dom. conocido, Nec. en Beyrouth, Lib.

### Resumen de

### LIBANESES:

4 familias, c/20 personas, 4 comerciantes, 2 casados con Mex.

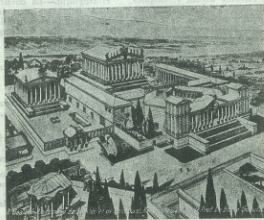

Reconstrucción de la Ciudadela de Baalbek, Líbano famosa por sus ruinas, arquitectura cristiana y sus monolitos más grandes del mundo.