

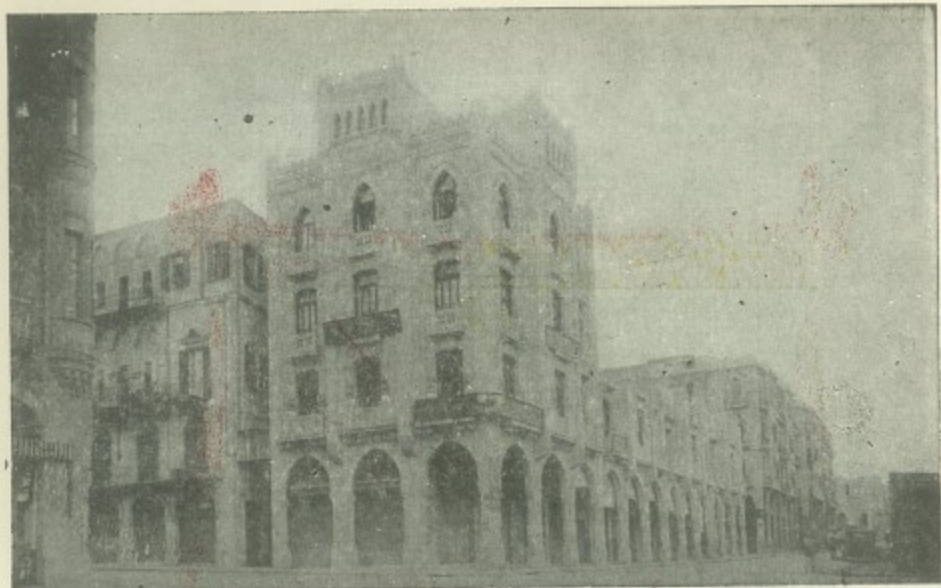

ESCUDO DEL ESTADO DE
AGUASCALIENTES



La arquitectura es, siempre, expresión del espíritu y del progreso de la época. BEIRUT, capital del Líbano, gran ciudad del Mediterráneo, acusa en su moderna arquitectura el impulso de un vigoroso resurgimiento nacional.

CORTESIA DE MIGUEL JURY

AGUASCALIENTES, AGS., MEXICO

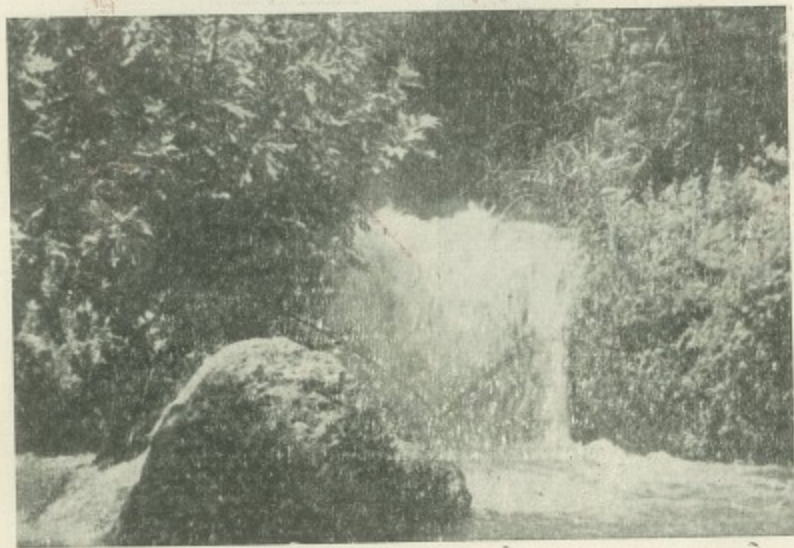

Líbano ofrece, en su reducido territorio, variedad infinita de perspectivas y panoramas, como este bellissimo manantial de JUHIT, que fluye en una de las más sugestivas regiones del Líbano Norte.

Aguascalientes

El Estado de Aguascalientes, situado en la parte central de la República, fué constituido el día 5 de Febrero de 1859. Su superficie es de 6,472 Km.2 y su población es de 171,693 habitantes teniendo por tanto una densidad de 26.3 Hs. por Km2.

Limita con el Estado de Zacatecas por el Norte, Noreste, Oeste y Sureste colindando con Jalisco por el Sur y el Este.

La Sierra Madre lo atraviesa en toda su extensión por su parte Poniente y cuenta con varios ríos de los cuales el principal es el de Aguascalientes formado por los ríos San Pedro y Morcinique, que lo fertilizan, existiendo además numerosas fuentes de aguas termales, que indudablemente dieron lugar a su denominación.

La Ciudad de Aguascalientes, sede de los poderes del Estado, fundada por Jerónimo de Orozco, tiene 82,316 habitantes siendo su industria y su comercio prósperos y progresistas y teniendo gran importancia como centro ferrocarrilero y minero.

En general se puede conceptuar al Estado de Aguascalientes como una entidad rica, no solamente en recursos minerales, sino agrícolas y ganaderos, y la existencia de numerosas fábricas de hilados y tejidos, cigarreros, cerillos y otras varias importantes industrias hablan muy alto de la laboriosidad de sus habitantes.

Entre los productos agrícolas son de mencionarse la cebada, frijol, maíz, papa, tabaco,

así como una variedad extensa de frutas y legumbres propias del magnífico clima templado que casi todo el año disfruta. La industria maderera explota el álamo, encino, pino y palo colorado.

Entre los hombres ilustres que el Estado de Aguascalientes dió a la cultura nacional, destaca por su importancia el notable historiador y filólogo don Francisco Pimentel que nació el 2 de Diciembre de 1832 y murió en 1893, escribió durante su larga vida múltiples obras de profundo valor didáctico, entre las cuales mencionamos como la más importante el "Cuadro Comparativo y Descriptivo de las Lenguas Indígenas en México".

Don Francisco Pimentel poseía una cultura muy vasta y dominaba el campo literario y el científico, destacándose en Economía Política. De su producción literaria tal vez lo más importante sea su obra publicada en 1868 con el nombre de "Biografía y Crítica de los Principales Poetas Mexicanos" y, en 1855, la "Historia Crítica de la Poesía en México". Entre sus obras sociológicas podemos glosar "La Economía Política aplicada a la Propiedad Territorial en México" y una Memoria sobre las causas que han originado la situación actual, y medio de remediarla".

Tan preclaro varón perteneció a numerosas sociedades científicas y literarias del país y del extranjero y fué premiado con una medalla de oro como galardón para su tercero y último libro sobre las Lenguas Mexicanas, en el Concurso de Filología.

AGUASCALIENTES

Awad, Eduardo.

Fáb. de Hielo, Lerdo 14, Tel. 10-06, Dom. Morelos 16, Tel. 7-82, Nac. en Zacatecas, orig. Al-Midán, Lib. esposa: Lucía B. de Awad.

Awad, Hassib.

Fáb. de Hielo, "Siberia", Av. Madero 71, Tel. 2-71, Dom. Av. Madero 189, Nac. en Al-Midán, Lib. /1903, esposa: Victoria Jaik, hijos: S. Jesús, Hassib, Ricardo y Federico.

Awad, Manuel.

Fáb. de Hielo, Lerdo 14, Tel. 10-06, Dom. Morelos 16, Tel. 7-82, Nac. en Al-Midán, Lib./1904, esposa: María Llaguno, (Mex) hijos: C. Eduardo, S. Felipe, Manuel y Alejandro Amado.

Awad, Miguel.

Fáb. de Hielo "Los Dos Polos", Av. Madero 36, Tel. 2-72, Dom. Morelos 11, Nac. en Al-Midán, Lib. /1903, esposa: María Farris, hijos: Marcel, Michel, Magdalena y Mario.

Cassab, Miguel.

Com. en Ropa, Juárez 64, Dom. Juárez 74, Nac. en Talkif-Irac, /1923, esposa: Juana F. de Cassab, (Mex) hijos: Miguel Jr., Ma. Eulalia, Wierchen, Yamila y Gloria Estela.

Chaia, Alberto.

Com. en Ropa, Dom. Gutiérrez 2, Nac. en Haltanit, Lib./1926. N. esposa: Carmen Shaade, hijos: S. Irma y Juan Elias.

Chain, Alfredo.

Com. en Ropa, Som. Hidalgo 11-altos, Nac. en Al-Navathie, Lib./1926, esposa: Olivia C. de Chain, (Mex.), hijos: S. Rosa María y Leticia.

Debes D., Zarife
Vda. de.

Com. en Ropa, Dom. 5 de Mayo 77, Nac. en Ras-kifa, Lib./1904, hijos: C. Rachide, C. c./mex. María y Marina, S. Josefina.

Díaz, Julián.

Com. Dom. Primo Verdad 51, Nac. en Mariata, Lib./1919, vludo, Hijos: S. Julián, Antonio, Raúl, Manuel, Ma. Teresa y Javier Héctor.

Flores, Antonio J.

Com. Dom. Alameda 63, Nac. en Hardin, Lib./1895, esposa: Zafa Z. de Flores, Hijos: C. Elias José, y Victoria.

González Merche,
Manuel.

Com. en Ropa, Juárez 84, Dom. Álvaro Obregón 25, Nac. en Mariata, Lib./1910, esposa: Paula Chafica, Hijos: C. Genoveva y Emilia, S. Angela, Manuel, Elvira y Gloria.

Hamet, José.

Com. Dom. Pedro Varga y San Rafael, Nac. en Al-Nabathie, Lib./1913.

Jlrash, Jorge. Dr.

Especialista en enfermedades de Niños, Allende 43, Tel. 8-10, Dom. Esq. Plaza Principal y República, Tel. 5-00, Nac. en Aguascalientes, orig. Hasrun, Lib. esposa: Isabel Kaim, Hija: Isabel.

Jirash, Salim.

Com. Mercería "El Palacio de Cristal", Portal Allende e Hidalgo, Apartado 64, Tel. 8-10, Dom. Allende 43, Nac. en Hasrun, Lib./1904, (N), esposa: Ma. de la Paz Shaadi, Hijos: C. Antonio, Juana María, Jorge, Rosa, S. Margarita, José, Basma, Mely, Isabel y Esperanza.

José, Juan.

Com. en Ropa, Juárez 70, Dom. Hidalgo 21, Nac. en Talkif-Irac, /1922, esposa: Hermelinda Santos, (Mex.).

Jury, Miguel.

Ind. "Espectáculos Juárez", Av. República 5, Tel. 1-82, Dom. Av. Madero 278, Tel. 4-88, Apartado 22, Nac. en Bzedin, Lib./1919, (N) esposa: Victoria A. de Jury.

عبد القادر

انطون زاهر

محمد مرعي

يوسف حاتم

الدكتور جرجي جريج

سليم جريج

حنا يوسف

ميشال الحوري

AGUASCALIENTES

Manzur, Juan.

Com. Zapatería "Bagdad", Juárez 56 y 58, Dom. S. Rafael 14, Nac. en Talkif-Irac, 1926, esposa: Hasebe Cato, Hijos: S. Juan Francisco y Havuba Elizabeth.

Morales, Saleme
Yamile Vda. de.

Com. en Ropa, Juárez 78, Dom. Morelos 49, Nac. en Beiteddin Leckch, Lib./1928, su hijo: S. Eduardo.

Mustafá, Luis.

Com. Dom. Priv. Ortega y La Unión, Nac. en Mariata Lib./1913, (N.).

Salem, Manzur.

Com. en Ropa, Juárez 108, Dom. Primo-Verdad 64, Tel. 9-22, Nac. en Talkif-Irac, 1913, esposa: Ana M. de Salem, (Méx.), hijos: S. Guillermo, Ramón, Víctor, Enequina, Efraim, Victoria y José Yamil.

Seoma, Nehme.

Com. Juárez y Z. Mena 17, Nac. en Talkif-Irac, 1925, esposa: Margarita G. de Seoma, hijos: S. Rosa Alba, Georgina, Martha, Jorge David y José Luis.

حنّا منصور

جميلة سلامة
ارملة قطار

عبد العال مصطفى

منصور سالم

Shaade, Bahigh. Dr.

Médico Cirujano, Dom. Rivero y Gutiérrez 4, Tel. 3-70, Nac. en Aguascalientes, orig. Hasrun, Lib. esposa: Elena Hajj, Hijos: S. Mario, Susy, Carmen, Yolanda, Aida, Guadalupe y Laila Magdalena.

Shaade, José.

Com. en Ropa, Juárez 68, Apartado 76, Tel. 3-70, Dom. Morelos 43, Nac. en Hasrun, Lib./1921, viudo, hijos: C. Teresa, S. Yamil, Dolores, Zuraya y José Manuel.

Shaade, Pedro.

Com. en Ropa, Juárez 68, Apartado 76, Tel. 3-70, Dom. Rivera y Gutiérrez 2, Nac. en Hasrun, Lib./1904, (N), esposa: Badiha Sid, hijos: C. Bahigh, Carmen y Victoria, S. Badih y Ma. Antonieta.

بلد كور بييج شحاده

اوسف شحاده

بطرس شحاده

Resumen de IRAK:

19 familias, c/83 personas, 12 comerciantes, 5 industriales, 2 Doctores, 2 personas casadas con Mexicana y 1 mujer casada con mexicano, 3 Nacionalizados.

Resumen de

LIBANESES:

5 familias, c/30 personas, 5 comerciantes y 3 casados con mexicana, 1 Nacionalizado.



AMIUN, ciudad muy interesante, cabecera del Dto. de Al Khura.

ESTILO!

CALIDAD!

PRECIO!

"LA INDUSTRIAL"

FABRICA DE HILADOS Y TEJIDOS

ANSELMO LOPEZ

SWEATERS Y CHALINAS, TRAJES DE BAÑO, COBIJAS Y
TAPETES PARA PISOS. LANA PREPARADA PARA TEJER.

ISABEL LA CATOLICA 12

APARTADO 83

Aguascalientes, Ags.

TEL. 257

**ESTAMBRES, COLORES FIRMES.
CHALINAS
CURIOSIDADES MEXICANAS.**



**UNA BELLA INDUSTRIA MEXICANA
INOCENCIO HERRERA**

Apartado 251 Suc. B.

Teléfono Mex. 10-32.

AGUASCALIENTES, AGS. MEX.